



LS8 Impressionen 2017

Julius Gäde

Inhalt:

- 2 Außenlandungen auf der Juniorenquali in Stölln
- Neuer persönlicher Rekord: 700km im Mai, trotzdem unzufrieden
- Im Wellenparadies: Aschersleben am 23.11.



2. WT in Stölln

Wetter:

Die kräftige SW-Strömung hält an. Mit ihr gelangt heute im Vorfeld einer Front/Konvergenzlinie zunehmend labile Warmluft zu uns.

Basis: bis 1700m (im Süden der Strecke)

Wind am Boden: SSW 20-25 km/h

Wind in 1500m: 200°, 35 km/h

Luftdruck: 1010 hPa

Thermikende: uneinheitlich

Warnung: Vereinzelt Entwicklung kräftiger Gewitter im gesamten Streckenverlauf sehr wahrscheinlich

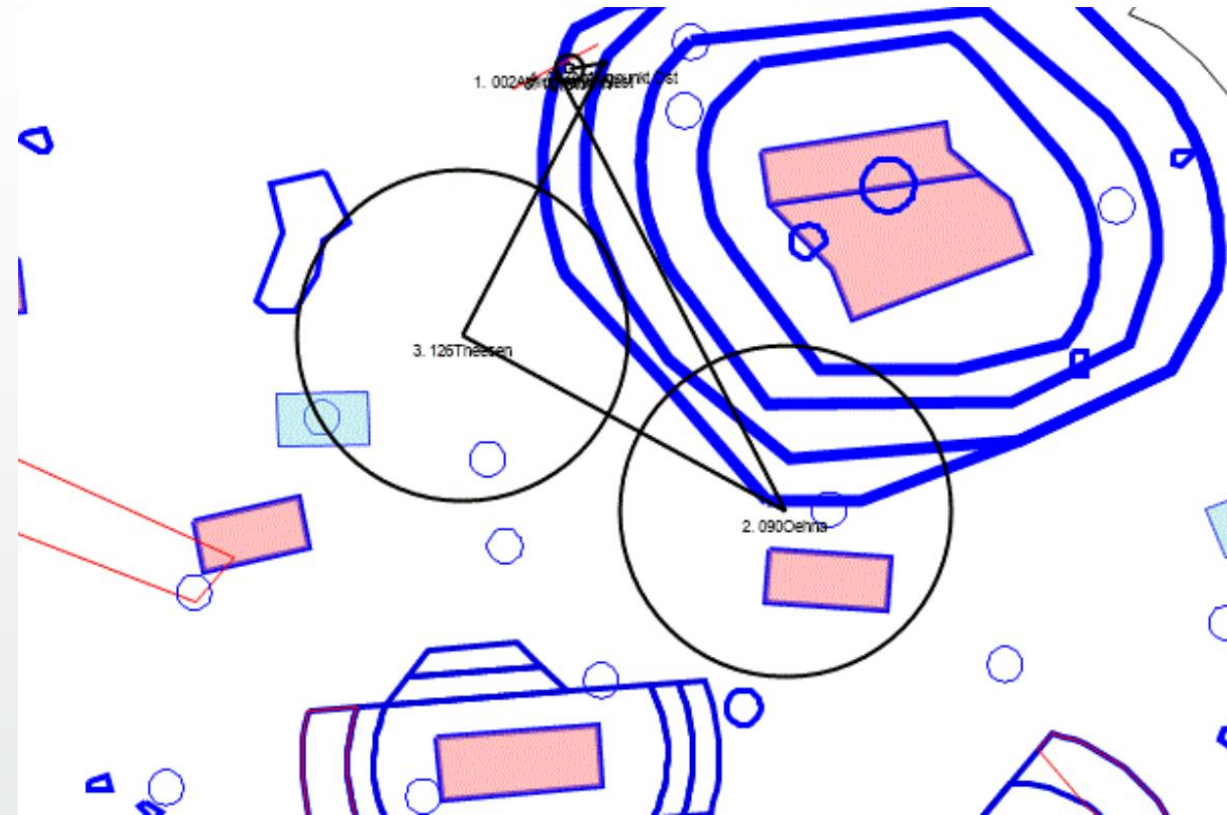

Tagesaufgabe A - Speed Assigned Area Task (AAT) 145,4 km < D < 379,9 km (Tmin=02:30)

Nr.	Name	Höhe	Distanz Teilstrecke	RWK	R1	R2	R	Breite	Länge
003	002Abflugpunkt West	31 m						N52°44'32"	E012°20'55"
088	090Oehna	90 m	105,3 km	153°	0°	360°	35,0 km	N51°53'57"	E013°03'21"
123	126Theesen	60 m	77,5 km	299°	0°	360°	35,0 km	N52°14'01"	E012°03'40"
004	003Anflugpunkt Ost	25 m	64,8 km	27°	0°	360°	0,5 km	N52°45'11"	E012°29'46"
119	121Stoelln	40 m	7,3 km	259°	0°	360°	3,0 km	N52°44'27"	E012°23'24"

2. WT Stölln: Zusammenfassung

- Wissenstand nach der 1. Wende:
 - Ich war nicht schlecht unterwegs bis hier hin
 - 75% der Teilnehmer reden übers Außenland bzw. liegen schon draußen
 - Rückweg mit Rückenwind wird wesentlich einfacher als der Hinweg
 - zum Teamflug mit TX zusammengefunden
- ⇒ **Anspannung viel ab, Konzentration ließ nach**
- kurze Zeit später Außenlandung
- TX (zuvor gleiche Höhe) kommt mit Wertung nach Hause

3. WT Stölln

Wetter:

Mäßig kühle und feuchte Luftmasse unter leichtem Zwischenhocheinfluss. Zum Nachmittag/Abend von SW her trogvorderseitig Warmluftzufuhr.

Basis: 1500-1800m

Wind am Boden: SW 10-15 km/h

Wind in 1500m: 210°, 25 km/h

Luftdruck: 1013 hPa

Thermikende: 18.00 Uhr

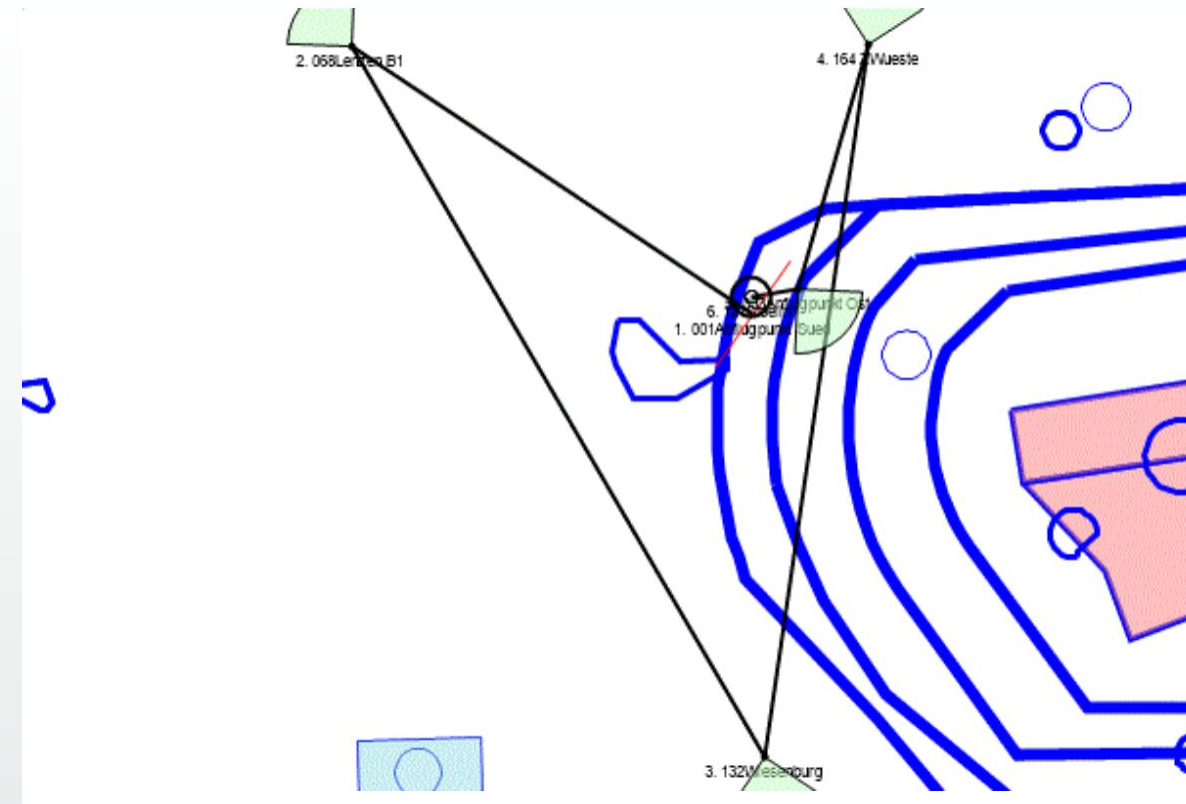

Tagesaufgabe A - Racing-Task (RT) 357,0 km

Nr.	Name	Höhe	Distanz Teilstrecke	RWK	Breite	Länge
002	001 Abflugpunkt Sued	22 m			N52°42'57"	E012°23'33"
067	068 Lenzen B1	14 m	74,5 km	304°	N53°05'22"	E011°28'14"
129	132 Wiesenburg	140 m	127,3 km	149°	N52°05'58"	E012°25'06"
161	164 ZWueste	0 m	111,6 km	8°	N53°05'34"	E012°39'29"
004	003 Anflugpunkt Ost	25 m	39,3 km	196°	N52°45'11"	E012°29'46"
119	121 Stoelln	40 m	7,3 km	259°	N52°44'27"	E012°23'24"

3. WT Stölln:

- Anflug mit TX auf ein lokales schattiges Gebiet hinter ED-R 71
- Treffe knapp hinter TX ein 1-Meter-Bart für 130m, TX gleitet weiter
- Anstatt TX hinterher ins Luv des Schattenfeldes zu gleiten, fliege ich zur Sonne ins Lee des Schattenfeldes => verhängnisvolle Entscheidung
- kurze Zeit später Außenlandung
- TX (zuvor gleiche Höhe) fliegt 173km und 468 Punkte (Tagessieg) mehr ein

Neuer persönlicher Rekord: 700km im Mai, trotzdem unzufrieden:

- OLC
- Am
- Sche
- ⇒ 6
- Wie

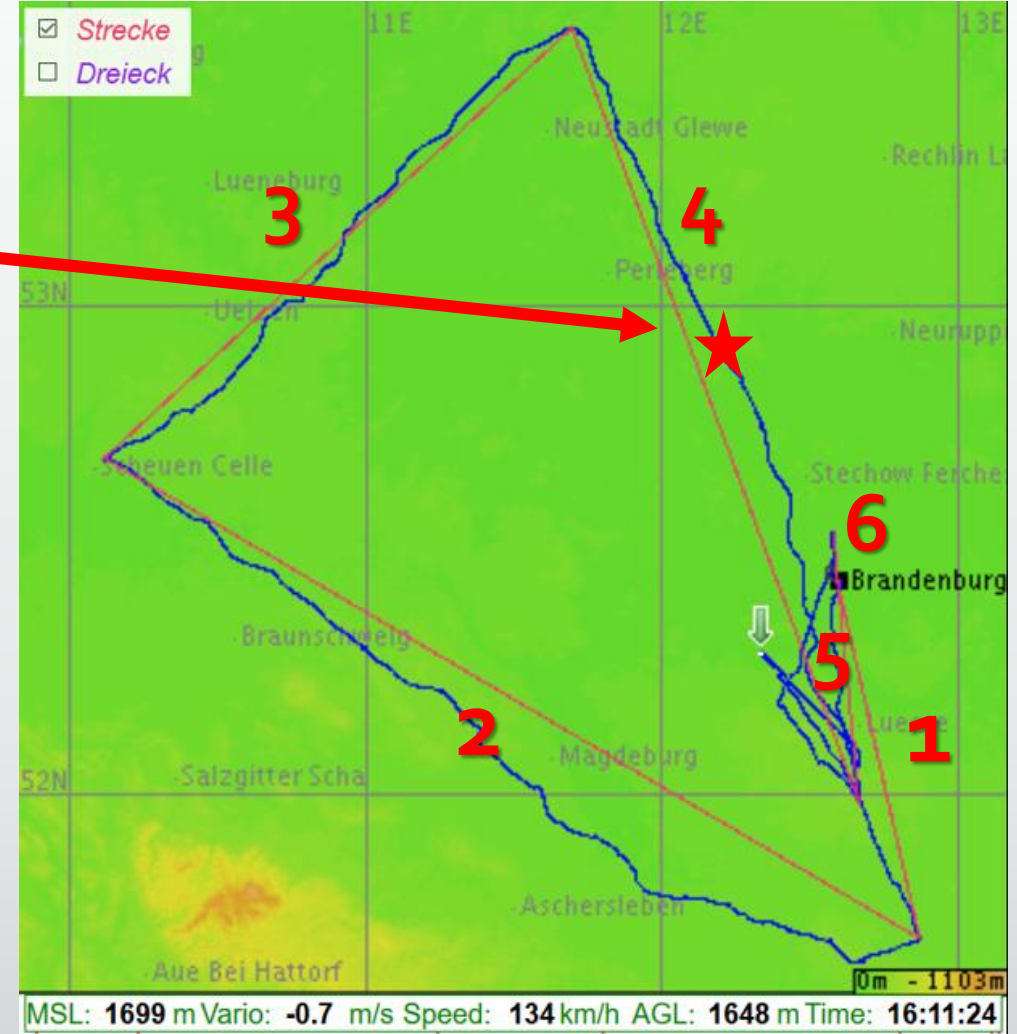
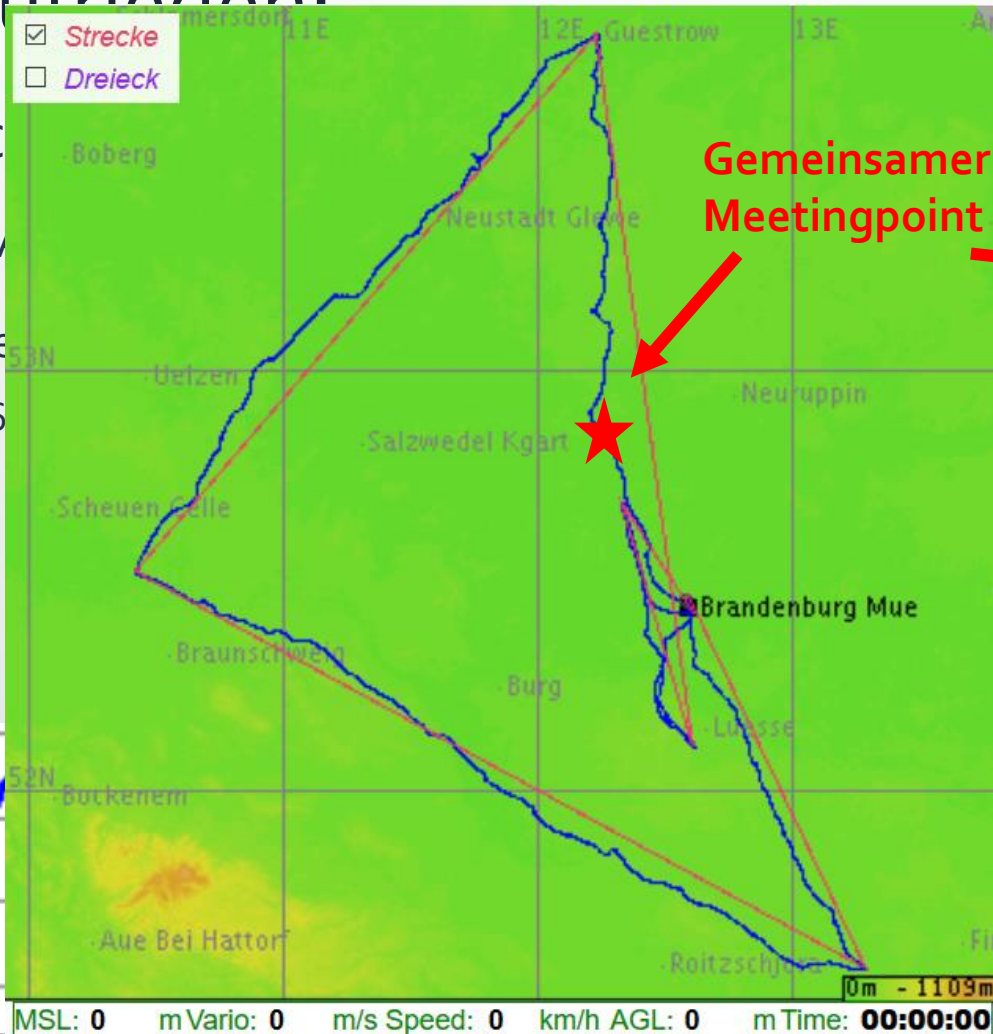

Neuer persönlicher Rekord: 700km im Mai, trotzdem unzufrieden:

#	Punkte	Name	km	fai-km	km/h	Startplatz	Club	Flugzeug	Start	Ende	Info
1	1.134,33	Michael Ebel (DE / ST)	1.124,94	938,7	105,67	Reinsdorf (DE / BB)	FSV Elbe-Elster	ASW 22BLE	07:13	18:04	
2	1.054,70	Bernd Goretzki (DE / ST)	1.007,82	789,1	94,39	Locktow (DE / BB)	FSV Elbe-Elster	Ventus 2cM/1...	07:19	18:16	
3	1.027,52	Michael Reiff (DE / BL)	868,41	770,1	96,50	Luesse (DE / BB)	FCC-Berlin	Discus bT	08:12	17:46	
4	976,64	Jonas Florin (DE / BL) Holger Steinhaus (DE / BL)	851,60	774,9	98,18	Luesse (DE / BB)	FCC-Berlin	Duo Discus X...	08:23	17:26	
5	953,55	Lukas Blattmann (DE / BL)	855,24	772,7	98,67	Luesse (DE / BB)	FCC-Berlin	ASW 28/18m	08:32	17:28	
6	940,85	Waldemar Labusga (DE / BB)	898,49	392,1	100,32	Brandenburg M... (DE / BB)	FK Brandenburg	LS 8	08:52	18:06	
7	925,21	Robin Förster (DE / BL)	706,39	667,7	87,90	Eggersdorf (DE / BB)	BAEC-Mitte	LS 1-d	07:53	15:59	
8	899,35	Natalie Luebben (DE / BL)	840,55	825,5	102,77	Luesse (DE / BB)	FCC-Berlin	ASH 31/21m	08:34	16:53	
9	898,31	Johannes F. Regente (DE / BB)	814,43	668,9	98,19	Brandenburg M... (DE / BB)	FK Brandenburg	Ventus bT 16...	08:27	17:02	
10	877,62	Carsten Lindemann (DE / BL) Karl-Heinz Meiwes (DE / BL)	834,99	785,7	102,17	Luesse (DE / BB)	FCC-Berlin	ASH 25 MI	08:31	16:55	
11	826,01	Dirk Stahf (DE / BL) Stefan Piaskowski (DE / BL)	791,54	500,4	89,70	Luesse (DE / BB)	FCC-Berlin	Arcus M	08:47	18:08	
12	816,62	Julius Gäde (DE / BB)	708,68	577,6	93,11	Brandenburg M... (DE / BB)	FK Brandenburg	LS 8	09:35	17:25	
13	811,20	Benedikt Sindermann (DE / BB)	631,75	598,2	80,79	Brandenburg M... (DE / BB)	FK Brandenburg	LS 1 f	08:45	17:08	
14	788,51	Matthias Kaese (DE / BB)	799,65	304,6	90,31	Brandenburg M... (DE / BB)	FK Brandenburg	DG 800S	08:41	17:38	
15	780,74	Kai Brademann (DE / BB)	628,80	610,6	79,16	Brandenburg M... (DE / BB)	FK Brandenburg	LS 4	09:15	17:14	

2:22 früher als EX
= 150 bis 200 km

Erster Start in BRB

1:08 h später als LA
= 70 bis 90km

4 kleine Notizen an mich:

- Einbrüche der Konzentration erkennen und vermeiden!
- Bei schattigen Gebieten möglichst immer nach Luv orientieren!
- Früher starten!
- Am Abend die verbleibenden OLC-Schenkel besser legen!

Welle am 23.11.2018

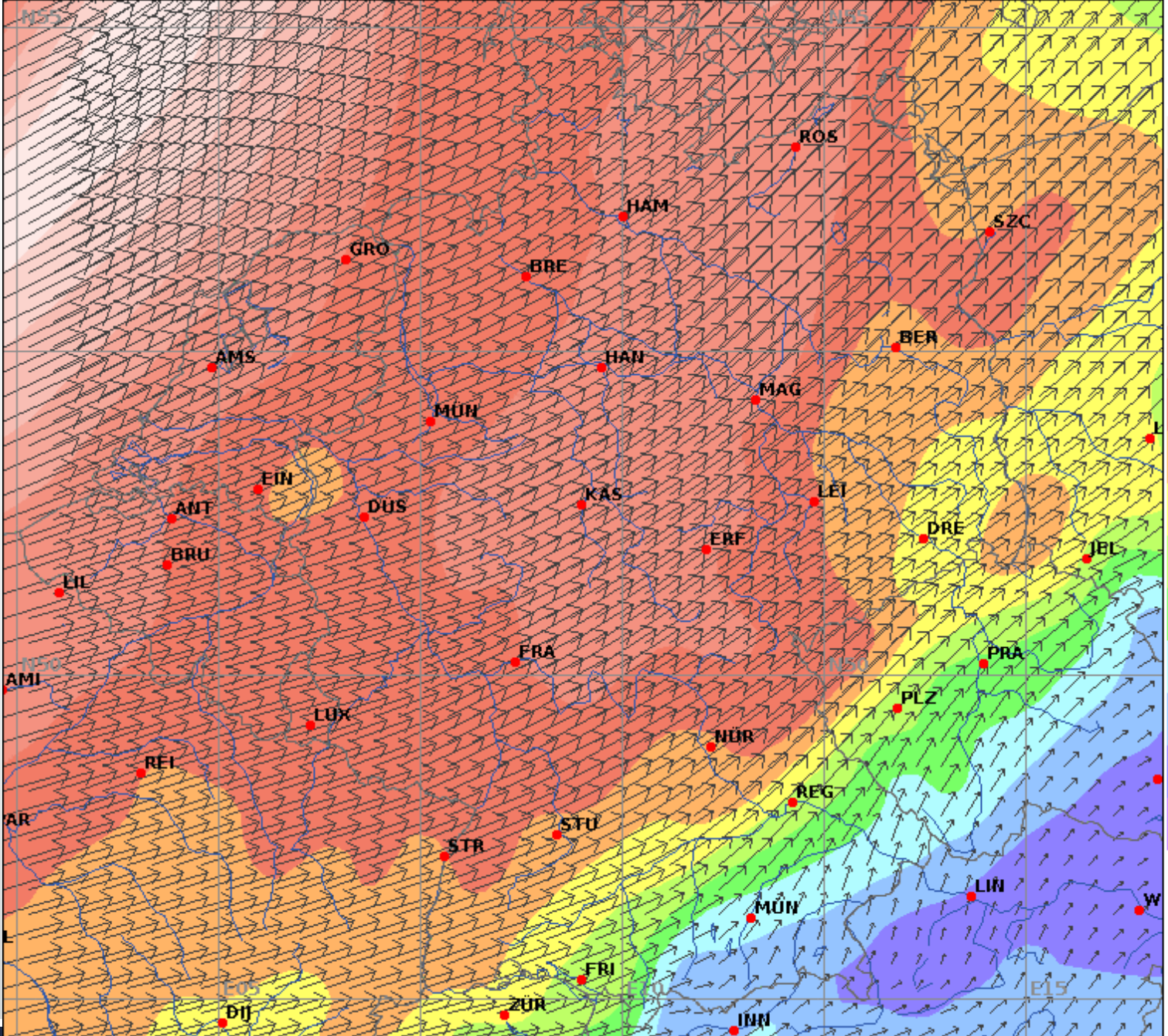

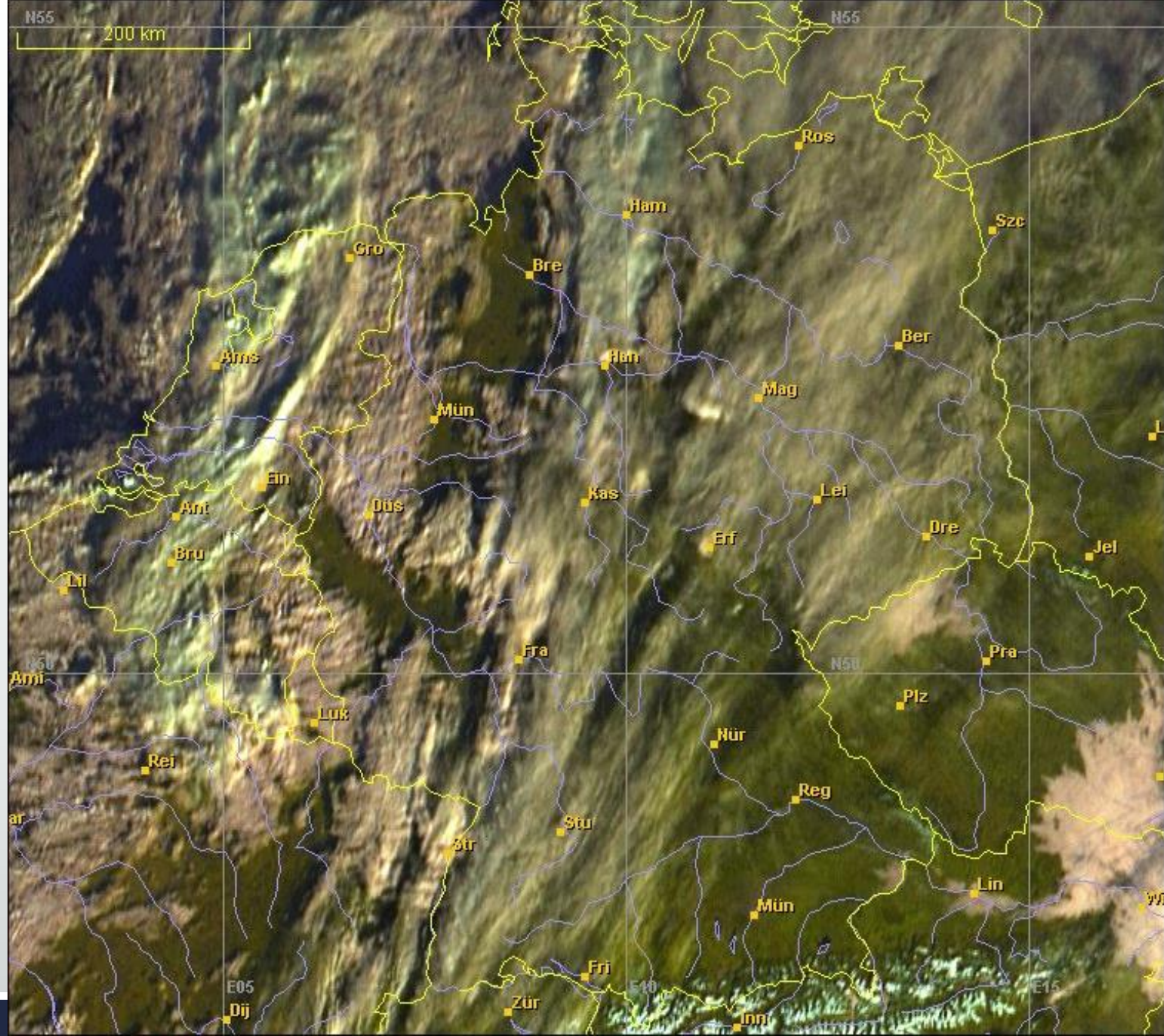

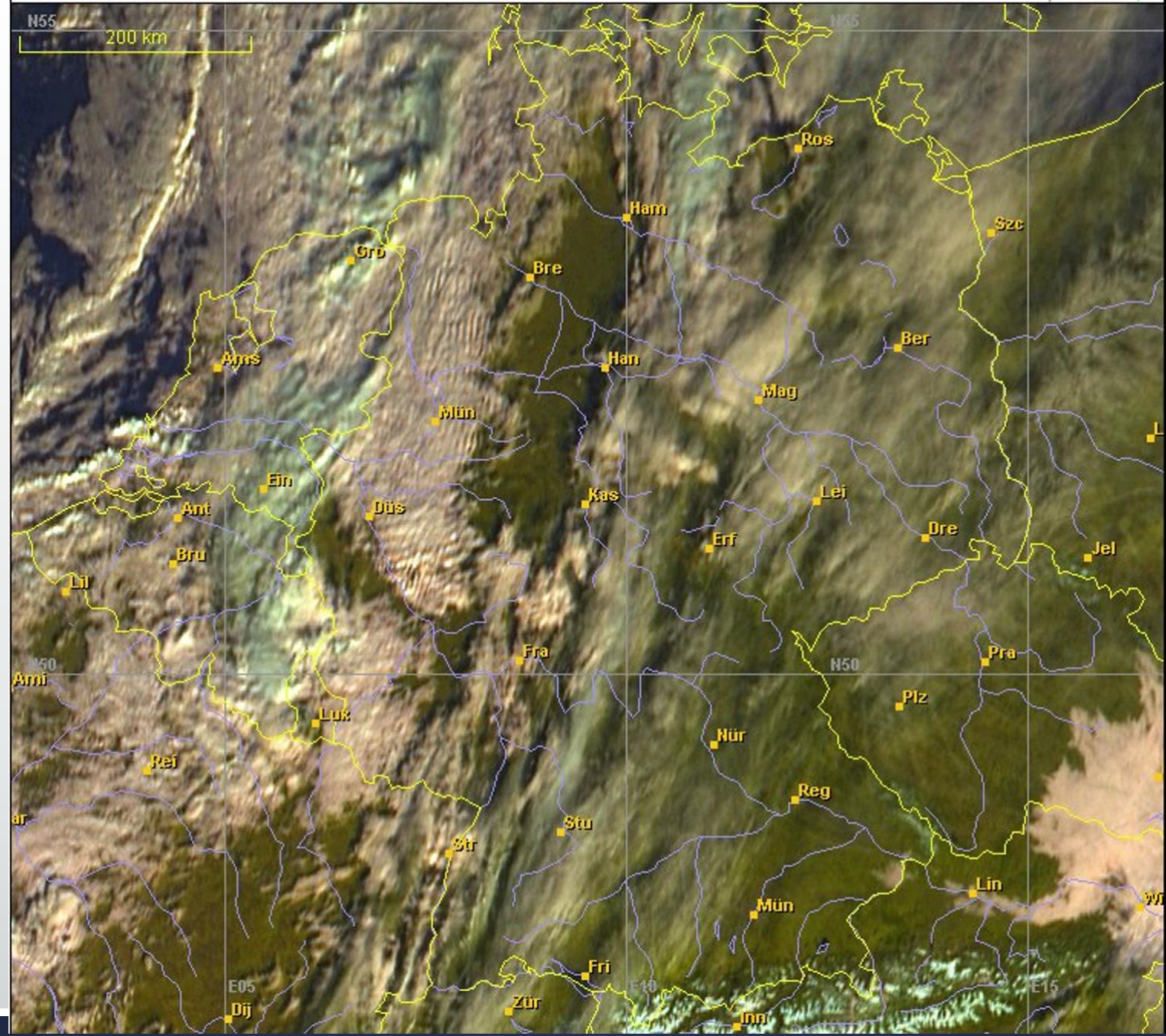

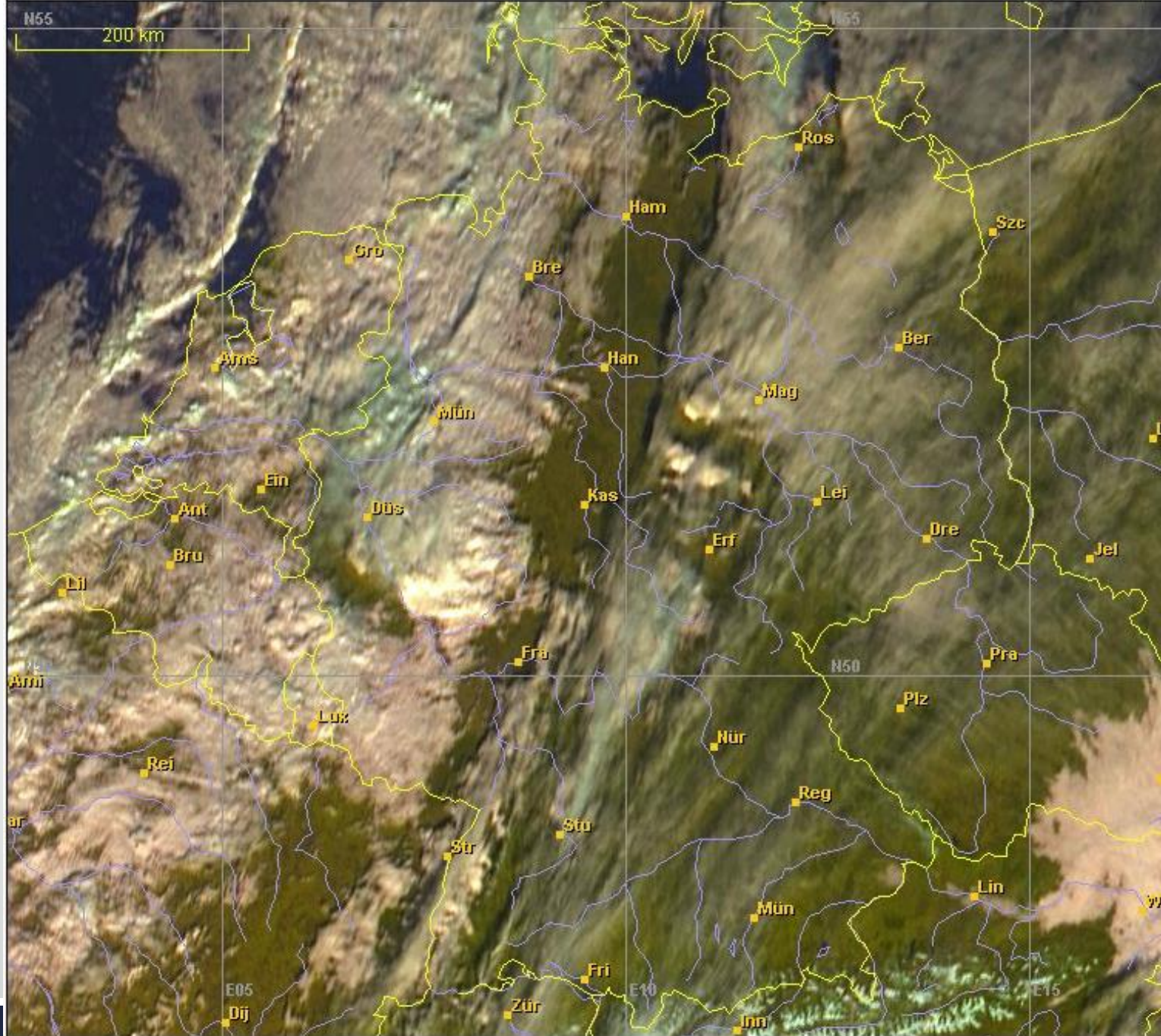

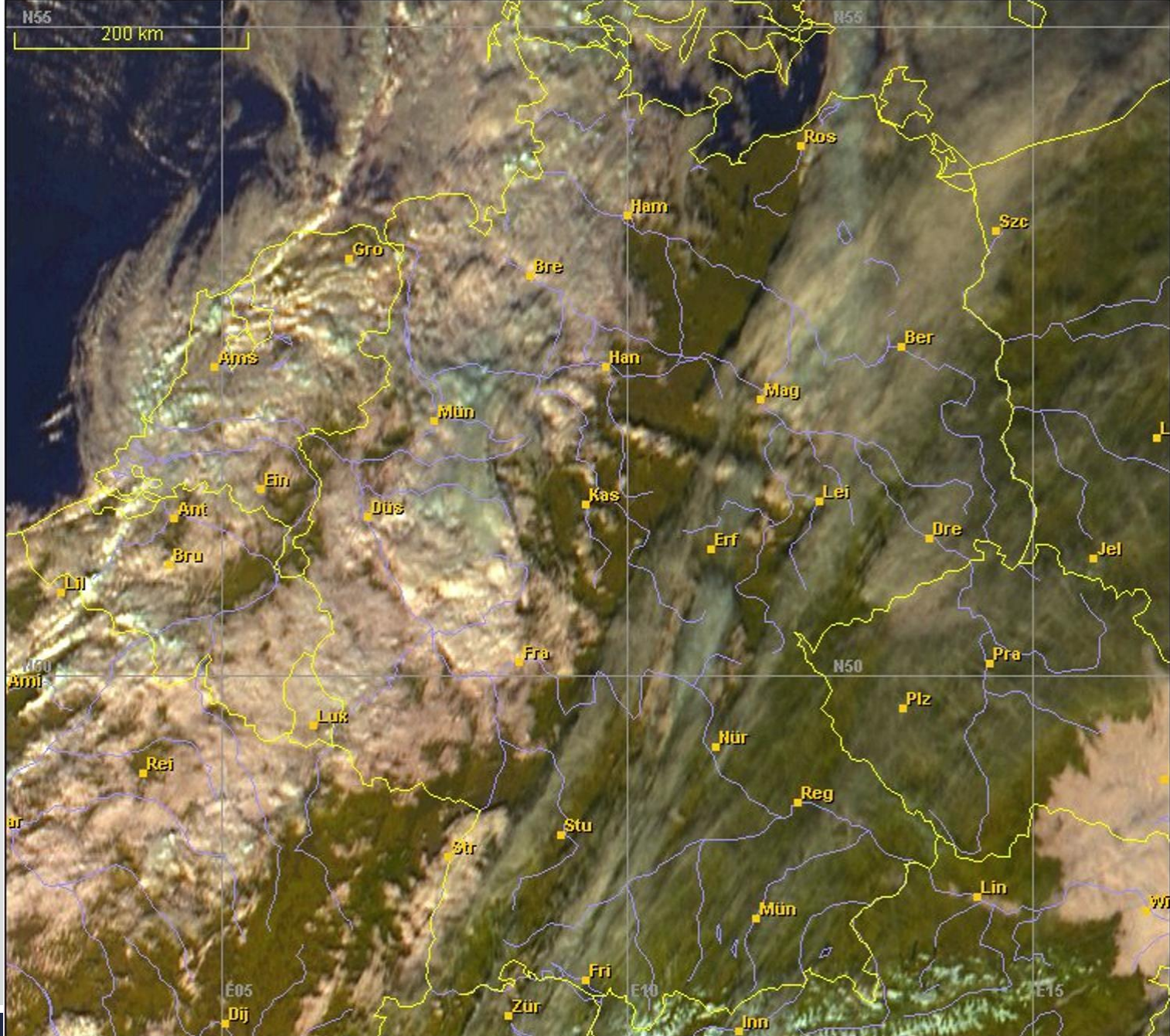

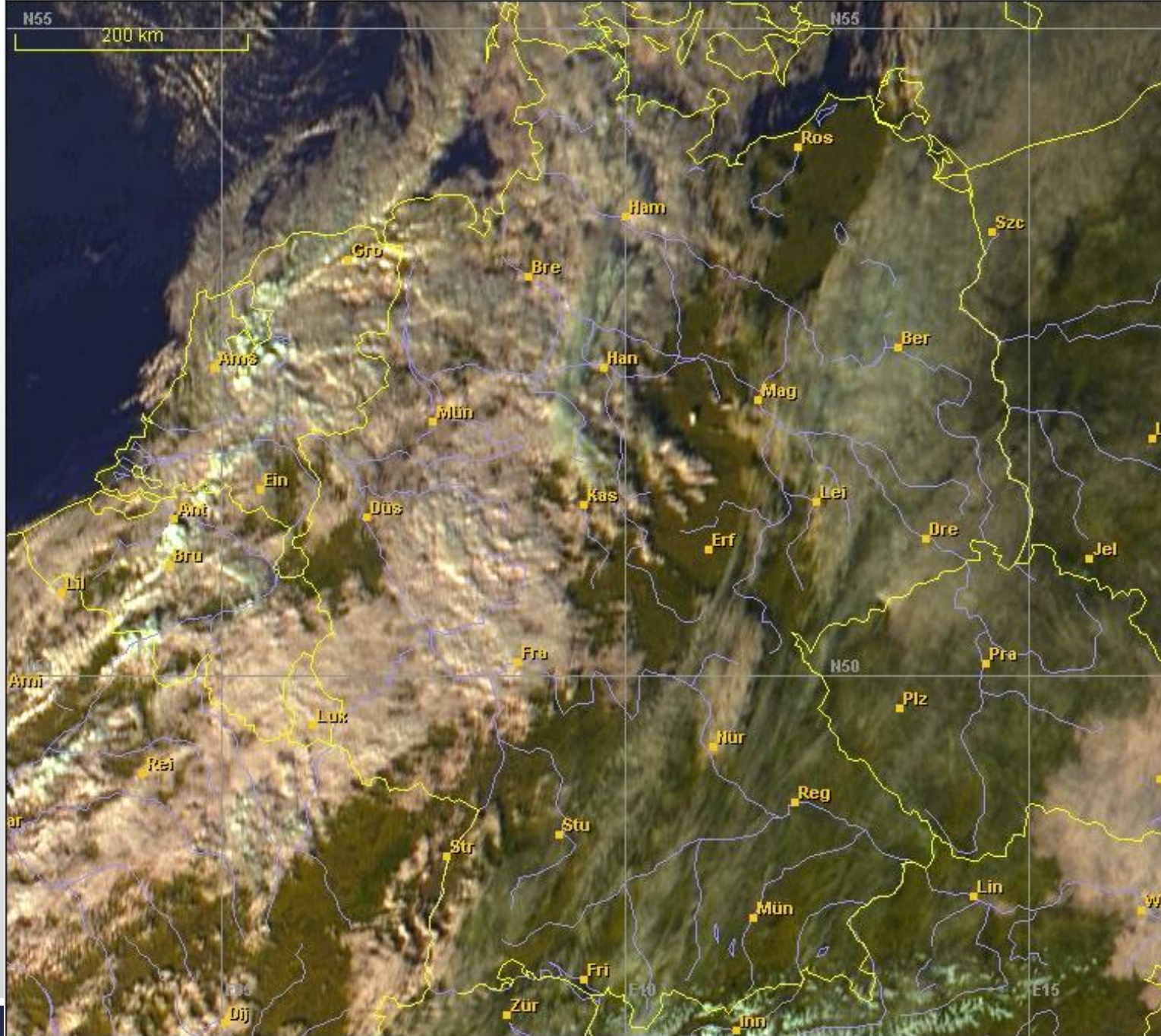

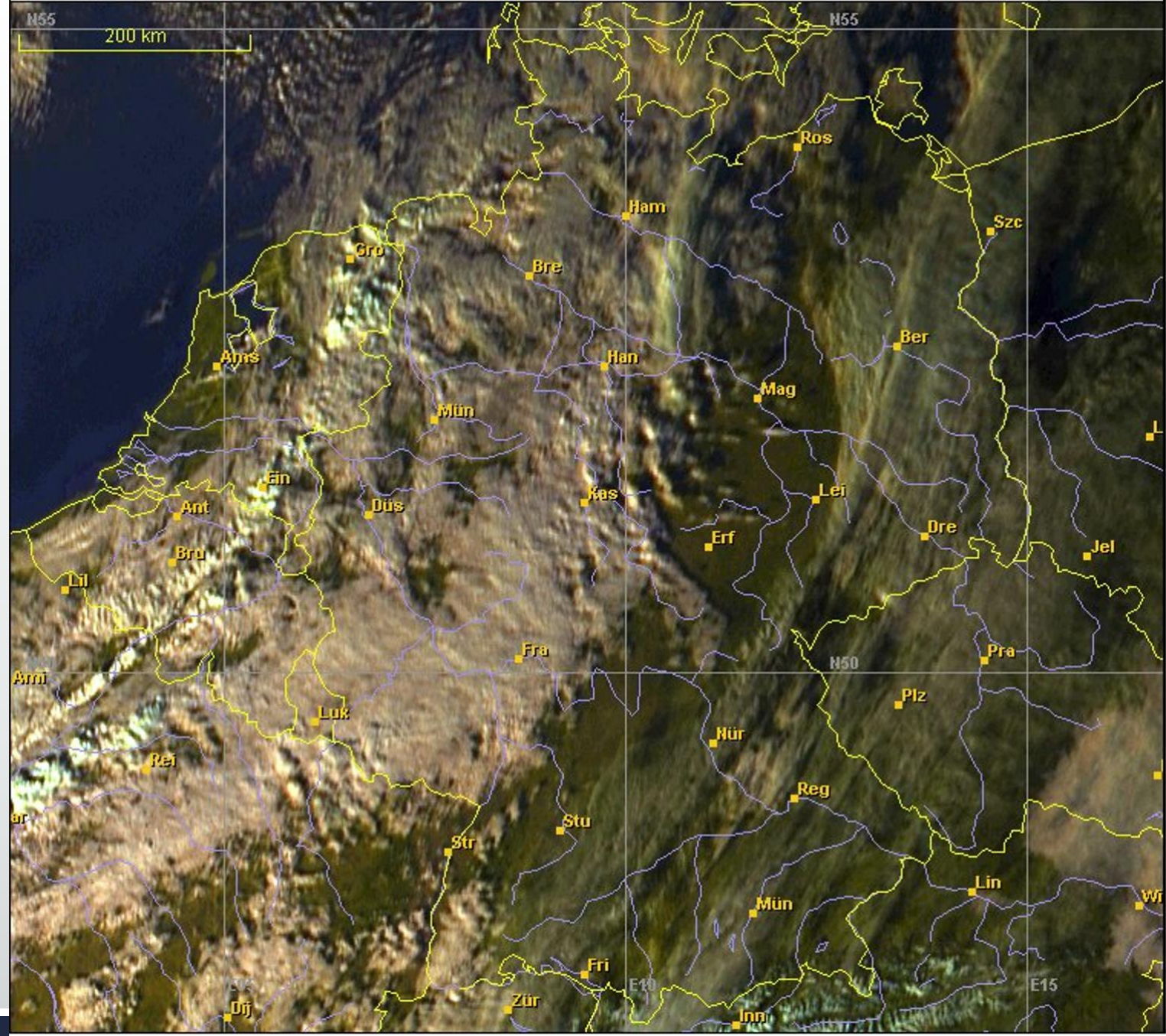

Strecke (OLC-Classic):

	s [km]	%Kurbel	NAufwinde	R/C [m/s]	E	V _d [km/h]
Leg1	62.24	55.98	6	0.57	-138.92	39.64
Leg2	56.05	0.00	0	0.00	97.32	232.48
Leg3	55.93	19.09	4	0.45	-532.67	71.71
Leg4	56.36	0.00	0	0.00	383.43	228.50
Leg5	57.69	0.00	0	0.00	98.11	39.21
Leg6	80.61	0.00	0	0.00	161.53	185.06
Total	368.88	21.66	10	0.55	293.46	77.75

56 km * 6 = 336 km

0.5 km 1.5 km/h 13:00

EL325, 05 FL - 100 FL

ED-R73b Altengrat

R-ED-R73a A

CTR-CTR Cochstedt, GND - 3000 MSL

128.375, 100 FL - 100 FL

Class D-Leipzig, 5500 M

Class D-Leipzig, 3500

